COSMOS

家庭用・業務用兼用 | 天然瓦斯用

瓦斯・CO不完全燃燒警報器

XW-125G
XW-225G

一般財団法人日本ガス機器検査協会検査合格品

柔和的警示燈及流暢的外型設計再升級

1台2用!

COSMOS的警報器為您帶來安心・安全的廚房環境

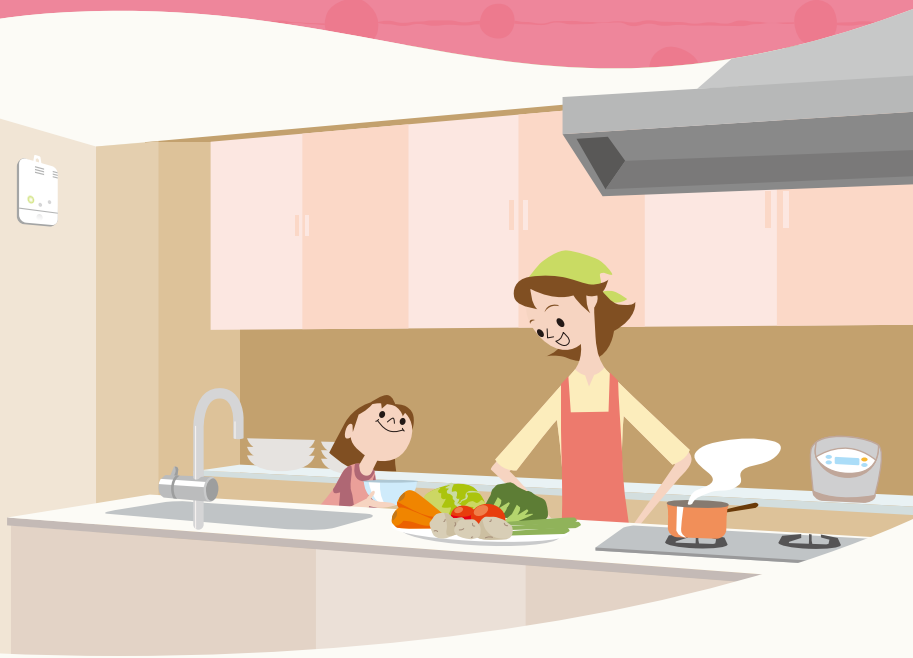

以明顯的警示燈及警報音通知您瓦斯洩漏、燃燒不完全

萬一有CO氣體洩漏或燃燒不完全的情況，以圖示警示燈及聲音通知。

警示燈以透過警報器發光的方式顯示，夜間亮燈時，柔和不刺眼。



掛壁式
XW-125G

天花板式
XW-225G

瓦斯洩漏或CO燃燒不完全可同時透過警示燈及警報音發報

NEW! **明顯的警示燈及警報音**
圖示警示燈及發報音功能

NEW! **柔和不刺眼的警示燈**
警示燈以透過警報器發光的方式顯示，夜間亮燈時，柔和不刺眼。

NEW! **警報音可選擇日文、英文、中文或蜂鳴器**

- **搭載開機自動檢查機能**
  開機後30秒內自動進行故障診斷，
  檢查結果以警示燈及警報音通知。
- **警報音暫時停止機能**
  按下警報停止鍵，可暫時停止一定時間的警報音。
- **機器異常顯示機能**
  偵測到機器異常時，
  綠燈(電源)會快速閃爍並發出警報音。
- **發報原因顯示機能**
  若過去10天內有發報的情形，
  警報停止鍵後1秒後即可確認先前發報的警報音效。
- **有效期限到期通知機能**
  超過有效期限時，綠燈(電源)會慢速閃爍並發出音效警報



警示燈及警報音發報

瓦斯外洩時

注意報 ガス 紅燈(瓦斯外洩)閃爍 → 警報 ガス 紅燈(瓦斯外洩)亮燈 ＋ 警報音效
嗚—嗚—
嗶 嗶 嗶 嗶
瓦斯是否有洩漏

燃燒不完全時

注意報 CO 黃燈(CO警報)閃爍 → 5分後 → 警報 CO 黃燈(CO警報)閃爍 ＋ 警報音效

警報 CO 黃燈(CO警報)亮燈 ＋ 警報音效
嗚—嗚—
嗶 啵 嗶 啵
空氣汙染、有危險
請打開窗戶換氣

瓦斯外洩及燃燒不完全時

注意報 ガス 紅燈(瓦斯外洩)閃爍

注意報 CO 黃燈(CO警報)閃爍 → 5分後 → 警報 CO 黃燈(CO警報)閃爍 ＋
嗚—嗚—
嗶 啵 嗶 啵
空氣汙染、有危險
請打開窗戶換氣

警報 ガス 紅燈(瓦斯外洩)亮燈
嗚—嗚—
嗶 嗶 嗶 嗶
瓦斯是否有洩漏

＋

警報 CO 黃燈(CO警報)亮燈
嗚—嗚—
嗶 啵 嗶 啵
空氣汙染、有危險
請打開窗戶換氣

瓦斯外洩及燃燒不完全的警報音以交互的方式發報

仕　様

			掛壁式	天花板式※1
形　式			XW-125G	XW-225G
瓦斯・CO警報機能	偵測氣體		天然氣(比空氣輕的12A、13A) 燃燒排氣中的CO(一氧化碳)	
	偵測方式		熱線型半導體式	
	天然氣 瓦斯警報	作動條件	濃度達爆炸下限的1/4，60秒內發報	
		顯示・發報方式	紅燈(瓦斯外洩)閃爍 發出警報音※2	
	天然氣 瓦斯注意報	作動條件	天然氣濃度接近警報濃度時發出注意通知	
		顯示・發報方式	紅燈(瓦斯外洩)閃爍 無警報音	
	燃燒排氣中之CO CO警報	作動條件	偵測到550ppm以上之CO，5分鐘內發報 偵測到300ppm以上之CO，10分鐘內發報	
		顯示・發報方式	黃燈(CO警報)亮燈或閃爍 發出警報音※2	
	燃燒排氣中之CO CO注意報	作動條件	偵測到300ppm以上之CO，5分鐘內發出注意通知	
		顯示・發報方式	黃燈(CO警報)閃爍 無警報音	
	外部輸出信號		有電壓輸出，3階段有電壓2線式 (監測時DC6V，電源關閉時・故障診斷時0V，瓦斯警報時DC12V，CO警報時DC18V	
警報音量			70dB(A)/m以上	
電源			AC100V±10V　50/60Hz	
消耗電力			監測時約1.1W，警報時約1.8W	
附屬機能			開機自動檢查功能、警報暫時停止功能、機器異常顯示機能、 發報原因顯示機能、有效期限通知機能	
使用溫度範圍			0℃～+50℃ (無結露狀態)	
尺寸			W85×H125×D32.5mm (不含突起部分)	φ120×H25.5mm (不含突起部分)
重量			約250g	約140g

※1 天花板型安裝時須使用底座SH-5900(另購)。
※2 警報音為日文、日文⇔英文交替、日文⇔中文交替及轉換為蜂鳴器。
● 警報器和連動系統接續時，必須要有警報器轉接器。

機器的狀態也可透過警示燈及警報音通知

有效期限超過時	綠燈警示燈(電源) 慢速閃爍	(警報停止鍵按1秒) 嗶　已超過有效期限 請聯絡販售商
機器故障時	綠燈警示燈(電源) 快速閃爍	(每一分鐘) 嗶　嗶　嗶
		(每十分鐘) 發生故障 請聯絡販售商

為確保警報器正常作動，請每個月至少定期檢查乙次。

注意事項

●使用前請詳閱說明書，並依說明書內容正確使用。
●需施工之商品請聯絡購買商或專門業者；施工不完善可能導致危險事故發生。

新コスモス電機株式会社

本　　社 ■ 〒532-0036 大阪市淀川区三津屋中2－5－4 TEL(06)6308-2310
東日本営業部
東　　京 ■ 〒105-0013 東京都港区浜松町2-6-2(浜松町262ビル3F) TEL(03)5403-2707
札幌営業所 ■ 〒060-0005 札幌市中央区北五条西6-2-2(札幌センタービル20F) TEL(011)231-1101
仙台営業所 ■ 〒983-0852 仙台市宮城野区榴岡4-12-7(ティエヌビルディング4F) TEL(022)295-6061
新潟営業所 ■ 〒950-0916 新潟市中央区米山3-1(ファースト米山201) TEL(025)365-1390
静岡営業所 ■ 〒420-0851 静岡市葵区黒金町11-7(三井生命静岡駅前ビル2F) TEL(054)255-1901
西日本営業部
関　　西 ■ 〒532-0036 大阪市淀川区三津屋中2-5-4 TEL(06)6308-2310
中　　部 ■ 〒460-0004 名古屋市中区新栄町2-4(坂種栄ビル7F) TEL(052)951-2650
北陸営業所 ■ 〒920-0065 金沢市二ツ屋町8-1(アーバンユースフルビル2F) TEL(076)234-5611
岡山営業所 ■ 〒710-0826 倉敷市老松町2-7-4(倉敷ビル5F) TEL(086)435-5087
広島営業所 ■ 〒732-0827 広島市南区稲荷町2-16(広島稲荷町第一生命ビル6F) TEL(082)568-2800
九州営業所 ■ 〒812-0013 福岡市博多区博多駅東3-1-1(NORITZビル5F) TEL(092)431-1881

※本型錄所刊載之內容可能隨機能提升而有所變動，變更後將不另行通知。

(D)2019年2月制作
(N)7514-A030